

La Dirección General de Política y Estadística Criminal, área adscrita directamente a la oficina del C. Procurador, tiene la responsabilidad estratégica de generar la información estadística delictiva que permite elaborar indicadores para la óptima instrumentación de políticas criminales.

I. INCIDENCIA DELICTIVA EN DISTRITO FEDERAL \*

AVERIGUACIONES PREVIAS	ABRIL 2014	
	TOTAL	Promedio Diario <sup>B</sup>
<b>1. INICIADAS<sup>A</sup></b>	<b>17,726</b>	<b>590.9</b>
<b>1.1. FUERO COMÚN</b>	<b>15,439</b>	<b>514.6</b>
1.1.1.a. CON VIOLENCIA	2,899	96.6
1.1.1.b. SIN VIOLENCIA	12,540	418.0
<b>1.1.2.a. ALTO IMPACTO SOCIAL</b>	<b>2,959</b>	<b>98.6</b>
<b>1.1.2.b. BAJO IMPACTO SOCIAL</b>	<b>12,480</b>	<b>416.0</b>

<b>1.2 INCOMPETENCIAS Y HECHOS NO DELICTIVOS</b>	<b>2,287</b>	<b>76.2</b>
--	--------------	-------------

1.1.2.a. AVERIGUACIONES PREVIAS DEL FUERO COMÚN DE DELITOS DE ALTO IMPACTO SOCIAL	ABRIL 2014	
	TOTAL	Promedio
HOMICIDIOS DOLOSOS	66	2.2
VIOLACIÓN	42	1.4
SECUESTRO <sup>3</sup>	6	0.2
ROBO DE VEHÍCULO AUTOMOTOR <sup>1</sup> C/V y S/V	1,288	42.9
ROBO A TRANSEUNTE EN LA VÍA PÚBLICA <sup>2</sup> C/V y S/V	797	26.6
ROBO A CUENTAHABIENTE SALIENDO DE CAJERO Y/O SUCURSAL BANCARIA C/V	21	0.7
ROBO A CASA HABITACIÓN C/V	47	1.6
ROBO A TRANSPORTISTA C/V y S/V	14	0.5
ROBO A REPARTIDOR C/V y S/V	184	6.1
ROBO A PASAJERO AL INTERIOR DEL METRO C/V y S/V	20	0.7
ROBO A PASAJERO A BORDO DE TAXI C/V	14	0.5
ROBO A PASAJERO A BORDO DE MICROBUS C/V y S/V	82	2.7
ROBO A NEGOCIO C/V	280	9.3
LESIONES DOLOSAS POR DISPARO DE ARMA DE FUEGO	98	3.3

1.2 INCOMPETENCIAS Y HECHOS NO DELICTIVOS <sup>C</sup>	ABRIL 2014	
	TOTAL	Promedio
<b>DELITOS CONTRA LA SALUD</b>	<b>0</b>	<b>0.0</b>
<b>DENUNCIA DE HECHOS</b>	<b>1,905</b>	<b>63.5</b>
<b>PÉRDIDA DE LA VIDA</b>	<b>166</b>	<b>5.5</b>
<b>OTRAS INCOMPETENCIAS</b>	<b>216</b>	<b>7.2</b>

\* Clasificación de acuerdo con el Catálogo Único de Delitos implementado por la DGPEC, con base en la fecha de inicio de las averiguaciones previas iniciadas sin importar la fecha de guardia del Ministerio Público.

A) Incluye Fueron Común, Incompetencias y Hechos no Delictivos.

B) Se estima dividiendo el número total de delitos entre el total de días del mes.

C) Incluye Incompetencias de PGR, de otras Entidades Federativas y de Consejo de Ministros.

1) El Robo de Vehículo Automotor incluye vehículos particulares, del servicio público, de vehículos oficiales, motocicletas, de vehículos de transporte y vehículos de maquinaria.

2) El Robo es el ocurrido en la calle (vía pública)

3) El secuestro es en la modalidad del propósito de obtener un rescate u beneficio económico de la persona privada de la libertad, y dicha averiguación está acreditada por la Fiscalía de Atención al Secuestro.

4) El delito de NARCOTRÁFICO está contenido dentro de los otros delitos.

Nota: Las cifras contenidas en el presente boletín, están sujetas a cambio, lo anterior en virtud de la actualización de las averiguaciones previas en el proceso de las investigaciones.

Fuente: Agencias del Ministerio Público (SAP - INCOL - SU1)

Nota: La Información mostrada corresponde a periodos que están de acuerdo a los criterios y metodologías de evaluación emitidos por el INFODF, por lo cual no están vinculados con los periodos de gestión institucional que por mandato de la ALDF, son requeridos al C. Procurador.

1.1.2.b. AVERIGUACIONES PREVIAS INICIADAS POR DELITOS DE BAJO IMPACTO SOCIAL	ABRIL 2014	
	TOTAL	Promedio Diario(B)
<b>HOMICIDIOS CULPOSOS</b>	<b>56</b>	<b>1.9</b>
<b>DELITOS SEXUALES</b>	<b>153</b>	<b>5.1</b>
ABUSO SEXUAL	148	4.9
HOSTIGAMIENTO SEXUAL	5	0.2
ESTUPRO	0	0.0
<b>ROBOS</b>	<b>4,637</b>	<b>154.6</b>
ROBO A TRANSEUNTE DE CELULAR C/V y S/V	345	11.5
ROBO ENCONTRÁNDOSE LA VÍCTIMA EN:	144	4.8
• INTERIOR DE NEGOCIO	23	0.8
• INTERIOR DE TERMINAL DE PASAJEROS	1	0.0
• INTERIOR DE UN HOTEL	0	0.0
• INTERIOR DE RESTAURANTE	4	0.1
• EN PARQUE O MERCADOS	0	0.0
• EN CINE	1	0.0
• CONDUCTOR DE VEHÍCULO	96	3.2
• CONDUCTOR DE TAXI	19	0.6
ROBO A CASA HABITACIÓN SIN VIOLENCIA	398	13.3
ROBO A NEGOCIO SIN VIOLENCIA	697	23.2
ROBO A PASAJERO A BORDO DE OTROS TRANSPORTES PÚBLICOS	76	2.5
• EN METROBUS	6	0.2
• EN TAXI S/V	3	0.1
• EN RTP, TREN LIGERO Y TROLEBUS	67	2.2
<b>OTROS ROBOS</b>	<b>2,977</b>	<b>99.2</b>
• ROBO DE ACCESORIOS DE AUTO	171	5.7
• DE ALHAJAS	6	0.2
• DE ANIMALES	2	0.1
• DE ARMA	2	0.1
• DE DINERO	242	8.1
• DE DOCUMENTOS	77	2.6
• DE FLUIDOS	0	0.0
• DE INTERIOR DE ESCUELA	16	0.5
• DE OBJETOS	2,233	74.4
• DE OBJETOS EN EL INTERIOR DE VEHÍCULO	184	6.1
• DE PLACAS DE VEHÍCULO	14	0.5
• DE VEHÍCULO DE PEDALES	30	1.0
<b>LESIONES</b>	<b>960</b>	<b>32.0</b>
DOLOSAS	464	15.5
CULPOSAS	496	16.5
• IMPRODENCIALES POR TRANSITO VEHICULAR	376	12.5
• OTRAS CULPOSAS	120	4.0
<b>DAÑO EN PROPIEDAD AJENA</b>	<b>878</b>	<b>29.3</b>
POR TRANSITO VEHICULAR	285	9.5
AL INTERIOR DE CASA HABITACIÓN, NEGOCIO, VEHÍCULO U OBJETO	371	12.4
EN BIENES INMUEBLES, VIAS DE COMUNICACIÓN U OBJETOS	222	7.4
<b>FRAUDE</b>	<b>986</b>	<b>32.9</b>
PORTACIÓN DE ARMAS PROHIBIDAS	46	1.5
FALSEDAD EN DECLARACIONES	43	1.4
FALSIFICACIÓN Y USO DE DOCUMENTO FALSO	134	4.5
ENCUBRIMIENTO	67	2.2
PRIVACIÓN DE LA LIBERTAD PERSONAL	47	1.6
<b>TENTATIVAS</b>	<b>169</b>	<b>5.6</b>
DE EXTORSIÓN	108	3.6
DE FRAUDE	0	0.0
DE HOMICIDIO	5	0.2
DE ROBO	44	1.5
DE SUICIDIO	0	0.0
DE ROBO DE VEHÍCULO	10	0.3
DE VIOLACIÓN	2	0.1
<b>OTROS DELITOS<sup>4</sup></b>	<b>4,304</b>	<b>143.5</b>

## II. NÚMERO DE AVERIGUACIONES PREVIAS DEL FUERO COMÚN POR DELEGACIÓN

DELITOS DE ALTO Y BAJO IMPACTO SOCIAL

DELEGACIONES	ABRIL 2014	
	TOTAL	Promedio Diario (A)
1 IZTAPALAPA	2,396	79.9
2 CUAUHTEMOC	2,207	73.6
3 GUSTAVO A. MADERO	1,936	64.5
4 COYOACAN	1,037	34.6
5 BENITO JUAREZ	1,035	34.5
6 MIGUEL HIDALGO	987	32.9
7 TLALPAN	964	32.1
8 VENUSTIANO CARRANZA	914	30.5
9 ALVARO OBREGON	913	30.4
10 AZCAPOTZALCO	750	25.0
11 IZTACALCO	719	24.0
12 XOCHIMILCO	627	20.9
13 TLAHUAC	397	13.2
14 CUAJIMALPA	234	7.8
15 MAGDALENA CONTRERAS	191	6.4
16 MILPA ALTA	91	3.0
SIN UBICAR	41	1.4
<b>DISTRITO FEDERAL</b>	<b>15,439</b>	<b>514.6</b>

(A) se estima dividiendo el número total de delitos entre los días del mes.

Fuente: Elaboración por la PGJDF-DGPEC con base en la información del Sistema de Averiguaciones Previas (SAP - SUI - INCOL), con población proyectada de 2000 - 2030 del CONAPO

## III. VARIACION DEL NÚMERO DE AVERIGUACIONES PREVIAS DEL FUERO COMÚN POR DELEGACIÓN

Variación Porcentual respecto del acumulado de ENERO - ABRIL 2014 vs el AÑO 2013 por promedios diarios

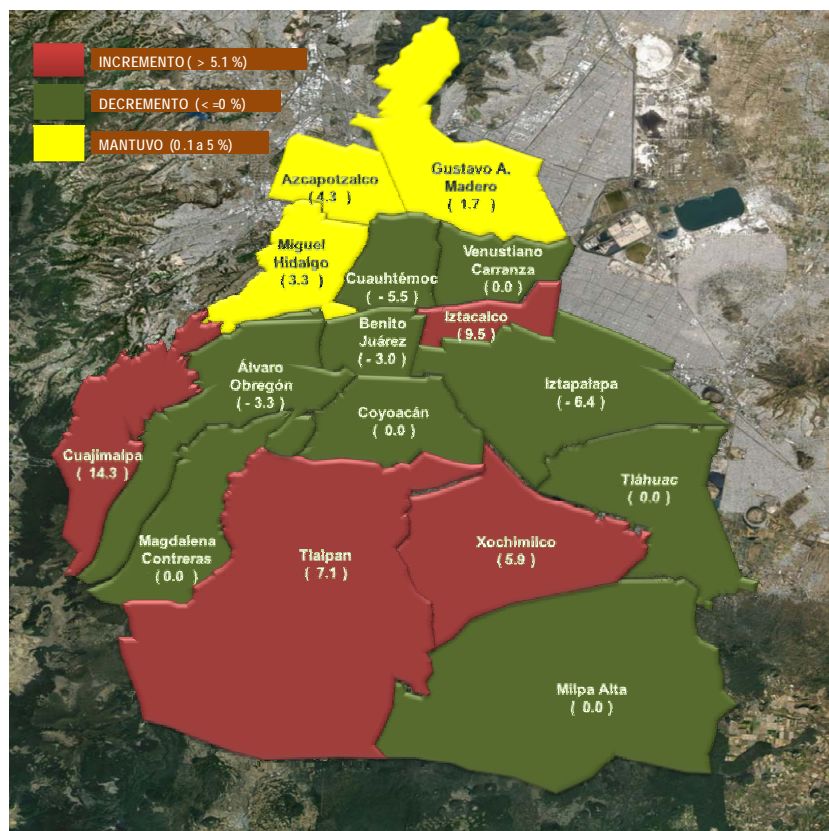

Analizando la variación de la incidencia delictiva en promedios diarios por delegación, se observa que en 3 de ellas se mantuvo, en 9 se redujo y en 4 se incrementó. Lo anterior con respecto al acumulado de 2014 vs el año 2013 por promedios diarios.

## IV. TASA DELICTIVA POR DELEGACIÓN

TASA DELICTIVA (NÚMERO DE AVERIGUACIONES PREVIAS POR CADA 10,000 HABITANTES) ABRIL 2014

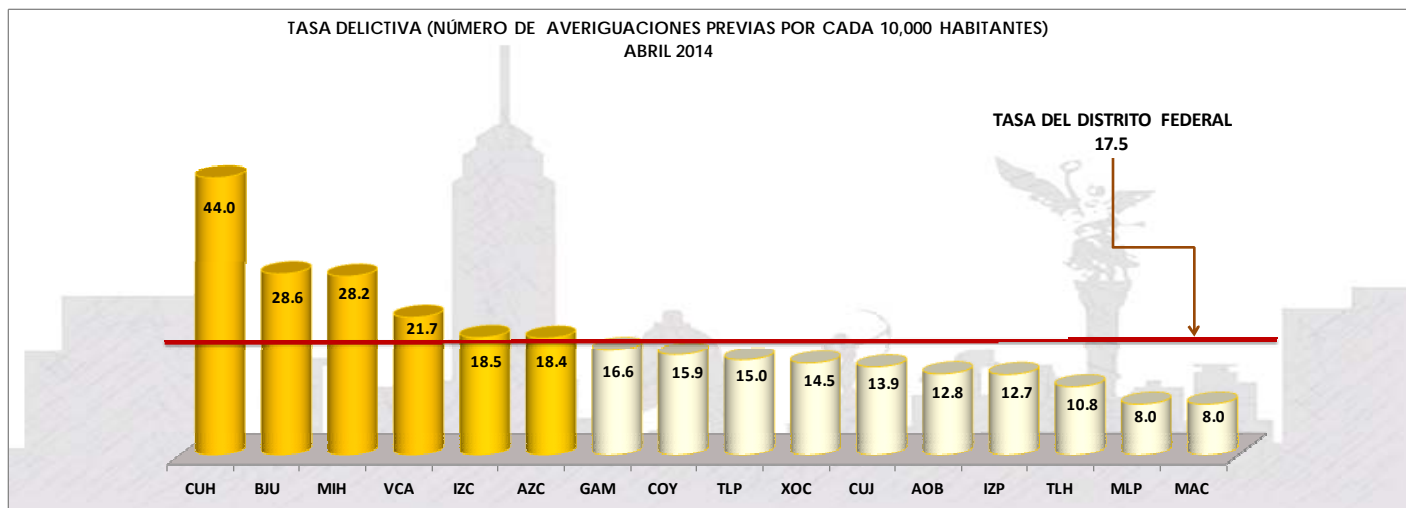

La tasa delictiva se refiere al número de delitos (medida por las averiguaciones previas iniciadas por cada 10,000 habitantes). No obstante la delegación Iztapalapa ocupa el PRIMER lugar con un alto número de averiguaciones previas iniciadas, como se muestra en el cuadro ("Averiguaciones Previas Iniciadas por Delegación"), de acuerdo con este índice se ubica en el décimo tercer lugar. Lo anterior significa que en esta delegación se iniciaron 12 averiguaciones previas por cada 10,000 habitantes. Mientras que las delegaciones Benito Juárez Y Miguel Hidalgo registraron, de acuerdo con este indicador, el segundo y tercer lugar respectivamente después de la delegación Cuauhtémoc.