

La Dirección General de Política y Estadística Criminal, área adscrita directamente a la oficina del C. Procurador, tiene la responsabilidad estratégica de generar la información estadística delictiva que permite elaborar indicadores para la óptima instrumentación de políticas criminales.

I. INCIDENCIA DELICTIVA EN DISTRITO FEDERAL \*

AVERIGUACIONES PREVIAS	FEBRERO 2014	
	TOTAL	Promedio Diario <sup>B</sup>
<b>1. INICIADAS<sup>A</sup></b>	<b>15,695</b>	<b>560.5</b>
<b>1.1. FUERO COMÚN</b>	<b>13,618</b>	<b>486.4</b>
1.1.1.a. CON VIOLENCIA	2,743	98.0
1.1.1.b. SIN VIOLENCIA	10,875	388.4
<b>1.1.2.a. ALTO IMPACTO SOCIAL</b>	<b>2,854</b>	<b>101.9</b>
<b>1.1.2.b. BAJO IMPACTO SOCIAL</b>	<b>10,764</b>	<b>384.4</b>

<b>1.2 INCOMPETENCIAS Y HECHOS NO DELICTIVOS</b>	<b>2,077</b>	<b>74.2</b>
--------------------------------------------------	--------------	-------------

1.1.2.a. AVERIGUACIONES PREVIAS DEL FUERO COMÚN DE DELITOS DE ALTO IMPACTO SOCIAL	FEBRERO 2014	
	TOTAL	Promedio
<b>HOMICIDIOS DOLOSOS</b>	<b>43</b>	<b>1.5</b>
<b>VIOLACIÓN</b>	<b>40</b>	<b>1.4</b>
<b>SECUESTRO<sup>3</sup></b>	<b>5</b>	<b>0.2</b>
<b>ROBO DE VEHÍCULO AUTOMOTOR<sup>1</sup> C/V y S/V</b>	<b>1,331</b>	<b>47.5</b>
<b>ROBO A TRANSEUNTE EN LA VÍA PÚBLICA<sup>2</sup> C/V y S/V</b>	<b>706</b>	<b>25.2</b>
<b>ROBO A CUENTAHABIENTE SALIENDO DE CAJERO Y/O SUCURSAL BANCARIA C/V</b>	<b>23</b>	<b>0.8</b>
<b>ROBO A CASA HABITACIÓN C/V</b>	<b>49</b>	<b>1.8</b>
<b>ROBO A TRANSPORTISTA C/V y S/V</b>	<b>25</b>	<b>0.9</b>
<b>ROBO A REPARTIDOR C/V y S/V</b>	<b>122</b>	<b>4.4</b>
<b>ROBO A PASAJERO AL INTERIOR DEL METRO C/V y S/V</b>	<b>24</b>	<b>0.9</b>
<b>ROBO A PASAJERO A BORDO DE TAXI C/V</b>	<b>13</b>	<b>0.5</b>
<b>ROBO A PASAJERO A BORDO DE MICROBUS C/V y S/V</b>	<b>87</b>	<b>3.1</b>
<b>ROBO A NEGOCIO C/V</b>	<b>271</b>	<b>9.7</b>
<b>LESIONES DOLOSAS POR DISPARO DE ARMA DE FUEGO</b>	<b>115</b>	<b>4.1</b>

1.2 INCOMPETENCIAS Y HECHOS NO DELICTIVOS <sup>C</sup>	FEBRERO 2014	
	TOTAL	Promedio
<b>DELITOS CONTRA LA SALUD</b>	<b>0</b>	<b>0.0</b>
<b>DENUNCIA DE HECHOS</b>	<b>1,759</b>	<b>62.8</b>
<b>PÉRDIDA DE LA VIDA</b>	<b>162</b>	<b>5.8</b>
<b>OTRAS INCOMPETENCIAS</b>	<b>156</b>	<b>5.6</b>

\* Clasificación de acuerdo con el Catálogo Único de Delitos implementado por la DGPEC, con base en la fecha de inicio de las averiguaciones previas iniciadas sin importar la fecha de guardia del Ministerio Público.

A) Incluye Fueron Común, Incompetencias y Hechos no Delictivos.

B) Se estima dividiendo el número total de delitos entre el total de días del mes.

C) Incluye Incompetencias de PGR, de otras Entidades Federativas y de Consejo de Ministros.

1) El Robo de Vehículo Automotor incluye vehículos particulares, del servicio público, de vehículos oficiales, motocicletas, de vehículos de transporte y vehículos de maquinaria.

2) El Robo es el ocurrido en la calle (vía pública)

3) El secuestro es en la modalidad del propósito de obtener un rescate u beneficio económico de la persona privada de la libertad, y dicha averiguación está acreditada por la Fiscalía de Atención al Secuestro.

4) El delito de NARCOTRÁFICO está contenido dentro de los otros delitos.

Nota: Las cifras contenidas en el presente boletín, están sujetas a cambio, lo anterior en virtud de la actualización de las averiguaciones previas en el proceso de las investigaciones.

Fuente: Agencias del Ministerio Público (SAP - INCOL - SU1)

Nota: La Información mostrada corresponde a periodos que están de acuerdo a los criterios y metodologías de evaluación emitidos por el INFODF, por lo cual no están vinculados con los periodos de gestión institucional que por mandato de la ALDF, son requeridos al C. Procurador.

Fecha de Actualización: 04/Febrero/2014  
Fecha de Validación: 05/Febrero/2014

1.1.2.b. AVERIGUACIONES PREVIAS INICIADAS POR DELITOS DE BAJO IMPACTO SOCIAL	FEBRERO 2014	
	TOTAL	Promedio Diario(B)
<b>HOMICIDIOS CULPOSOS</b>	<b>51</b>	<b>1.8</b>
<b>DELITOS SEXUALES</b>	<b>151</b>	<b>5.4</b>
ABUSO SEXUAL	150	5.4
HOSTIGAMIENTO SEXUAL	0	0.0
ESTUPRO	1	0.0
<b>ROBOS</b>	<b>3,989</b>	<b>142.5</b>
ROBO A TRANSEUNTE DE CELULAR C/V y S/V	238	8.5
ROBO ENCONTRÁNDOSE LA VÍCTIMA EN :	146	5.2
• INTERIOR DE NEGOCIO	13	0.5
• INTERIOR DE TERMINAL DE PASAJEROS	0	0.0
• INTERIOR DE UN HOTEL	1	0.0
• INTERIOR DE RESTAURANTE	5	0.2
• EN PARQUES O MERCADOS	2	0.1
• EN CINE	0	0.0
• CONDUCTOR DE VEHICULO	109	3.9
• CONDUCTOR DE TAXI	16	0.6
<b>ROBO A CASA HABITACIÓN SIN VIOLENCIA</b>	<b>388</b>	<b>13.9</b>
<b>ROBO A NEGOCIO SIN VIOLENCIA</b>	<b>695</b>	<b>24.8</b>
<b>ROBO A PASAJERO A BORDO DE OTROS TRANSPORTES PÚBLICOS</b>	<b>64</b>	<b>2.3</b>
• EN METROBUS	15	0.5
• EN TAXI S/V	5	0.2
• EN RTP, TREN LIGERO Y TROLEBUS	44	1.6
<b>OTROS ROBOS</b>	<b>2,458</b>	<b>87.8</b>
• ROBO DE ACCESORIOS DE AUTO	156	5.6
• DE ALHAJAS	2	0.1
• DE ANIMALES	6	0.2
• DE ARMA	4	0.1
• DE DINERO	220	7.9
• DE DOCUMENTOS	58	2.1
• DE FLUIDOS	1	0.0
• DE INTERIOR DE ESCUELA	20	0.7
• DE OBJETOS	1,793	64.0
• DE OBJETOS EN EL INTERIOR DE VEHICULO	163	5.8
• DE PLACAS DE VEHICULO	9	0.3
• DE VEHICULO DE PEDALES	26	0.9
<b>LESIONES</b>	<b>942</b>	<b>33.6</b>
<b>DOLOSAS</b>	<b>460</b>	<b>16.4</b>
<b>CULPOSAS</b>	<b>482</b>	<b>17.2</b>
• IMPRODENCIALES POR TRANSITO VEHICULAR	365	13.0
• OTRAS CULPOSAS	117	4.2
<b>DAÑO EN PROPIEDAD AJENA</b>	<b>787</b>	<b>28.1</b>
<b>POR TRANSITO VEHICULAR</b>	<b>290</b>	<b>10.4</b>
AL INTERIOR DE CASA HABITACIÓN, NEGOCIO, VEHICULO U OBJETO	321	11.5
EN BIENES INMUEBLES, VIAS DE COMUNICACIÓN U OBJETOS	176	6.3
<b>FRAUDE</b>	<b>815</b>	<b>29.1</b>
<b>PORTACIÓN DE ARMAS PROHIBIDAS</b>	<b>51</b>	<b>1.8</b>
<b>FALSEDAD EN DECLARACIONES</b>	<b>44</b>	<b>1.6</b>
<b>FALSIFICACIÓN Y USO DE DOCUMENTO FALSO</b>	<b>137</b>	<b>4.9</b>
<b>ENCUBRIMIENTO</b>	<b>66</b>	<b>2.4</b>
<b>PRIVACIÓN DE LA LIBERTAD PERSONAL</b>	<b>60</b>	<b>2.1</b>
<b>TENTATIVAS</b>	<b>180</b>	<b>6.4</b>
DE EXTORSIÓN	136	4.9
DE FRAUDE	0	0.0
DE HOMICIDIO	6	0.2
DE ROBO	33	1.2
DE SUICIDIO	0	0.0
DE ROBO DE VEHICULO	2	0.1
DE VIOLACIÓN	3	0.1
<b>OTROS DELITOS<sup>4</sup></b>	<b>3,491</b>	<b>124.7</b>

**II. NÚMERO DE AVERIGUACIONES PREVIAS DEL FUERO COMÚN POR DELEGACIÓN**

DELITOS DE ALTO Y BAJO IMPACTO SOCIAL

DELEGACIONES		FEBRERO 2014	
		TOTAL	Promedio Diario (A)
1	IZTAPALAPA	2,037	72.8
2	CUAUHTEMOC	1,936	69.1
3	GUSTAVO A. MADERO	1,734	61.9
4	BENITO JUAREZ	914	32.6
5	TLALPAN	877	31.3
6	COYOACAN	875	31.3
7	ALVARO OBREGON	856	30.6
8	MIGUEL HIDALGO	848	30.3
9	VENUSTIANO CARRANZA	784	28.0
10	AZCAPOTZALCO	705	25.2
11	IZTACALCO	644	23.0
12	XOCHIMILCO	490	17.5
13	TLAHUAC	349	12.5
14	MAGDALENA CONTRERAS	203	7.3
15	CUAJIMALPA	199	7.1
16	MILPA ALTA	97	3.5
	SIN UBICAR	70	2.5
<b>DISTRITO FEDERAL</b>		<b>13,618</b>	<b>486.4</b>

(A) se estima dividiendo el número total de delitos entre los días del mes.

Fuente: Elaboración por la PGJDF-DGPEC con base en la información del Sistema de Averiguaciones Previas (SAP - SUI - INCOL), con población proyectada de 2000 - 2030 del CONAPO

**III. VARIACION DEL NÚMERO DE AVERIGUACIONES PREVIAS DEL FUERO COMÚN POR DELEGACIÓN**

Variación Porcentual respecto del mes de FEBRERO 2014 vs el FEBRERO 2013 por promedios diarios

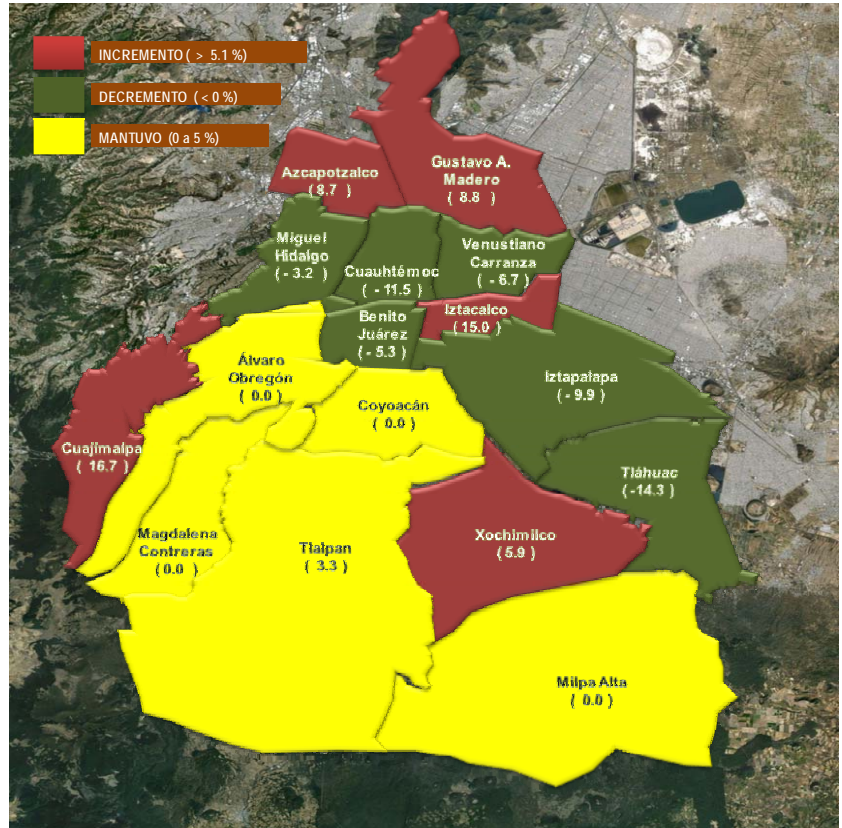

Analizando la variación de la incidencia delictiva en promedios diarios por delegación, se observa que en 5 de ellas se mantuvo, en 6 se redujo y en 5 se incrementó. Lo anterior con respecto al mismo mes del año pasado.

**IV. TASA DELICTIVA POR DELEGACIÓN**

TASA DELICTIVA (NÚMERO DE AVERIGUACIONES PREVIAS POR CADA 10,000 HABITANTES) FEBRERO 2014

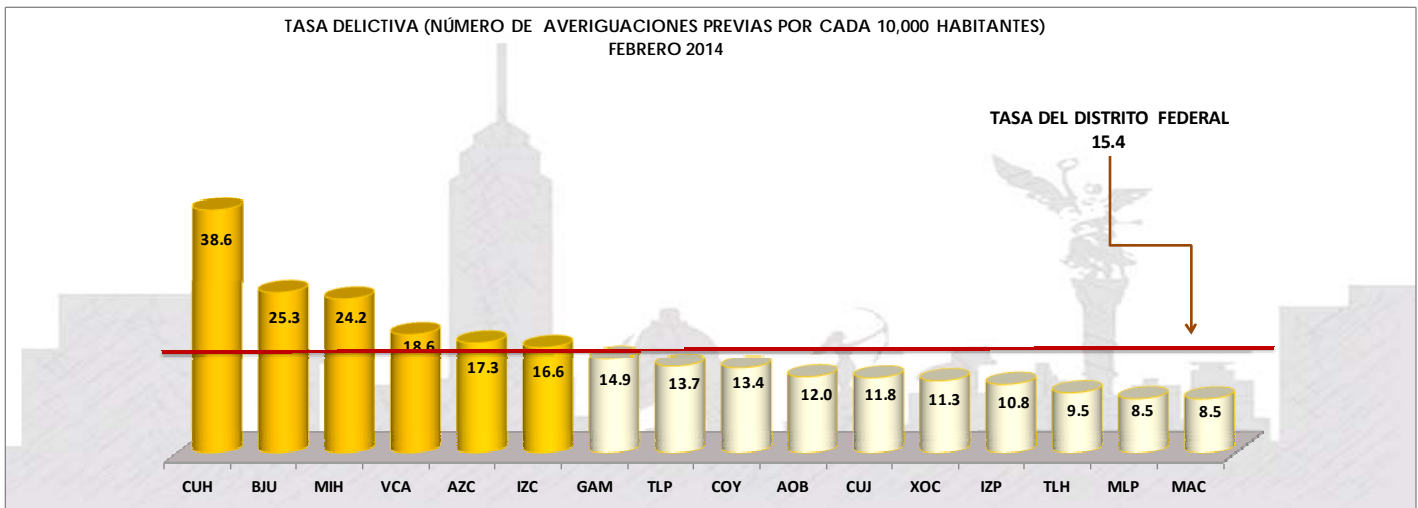

La tasa delictiva se refiere al número de delitos (medida por las averiguaciones previas iniciadas por cada 10,000 habitantes). No obstante la delegación Iztapalapa ocupa el PRIMER lugar con un alto número de averiguaciones previas iniciadas, como se muestra en el cuadro ("Averiguaciones Previas Iniciadas por Delegación"), de acuerdo con este índice se ubica en el décimo tercer lugar. Lo anterior significa que en esta delegación se iniciaron 11 averiguaciones previas por cada 10,000 habitantes. Mientras que las delegaciones Benito Juárez y Miguel Hidalgo registraron, de acuerdo con este indicador, el segundo y tercer lugar respectivamente después de la delegación Cuauhtémoc.